

MANUAL PARA GERAR, EMITIR, CANCELAR E CONSULTAR GUIA.

1º Passo (Gerar Guia): Após ter feito Login no sistema pelo usuário cadastrado anteriormente, clicar na aba “[Guia de Pagamento](#)”. > [Gerar guia](#). Conforme foto abaixo.

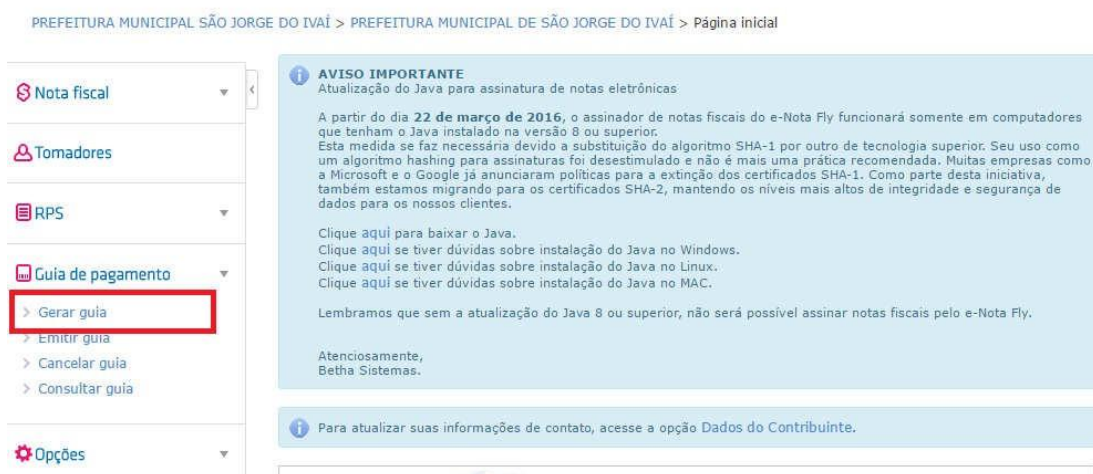
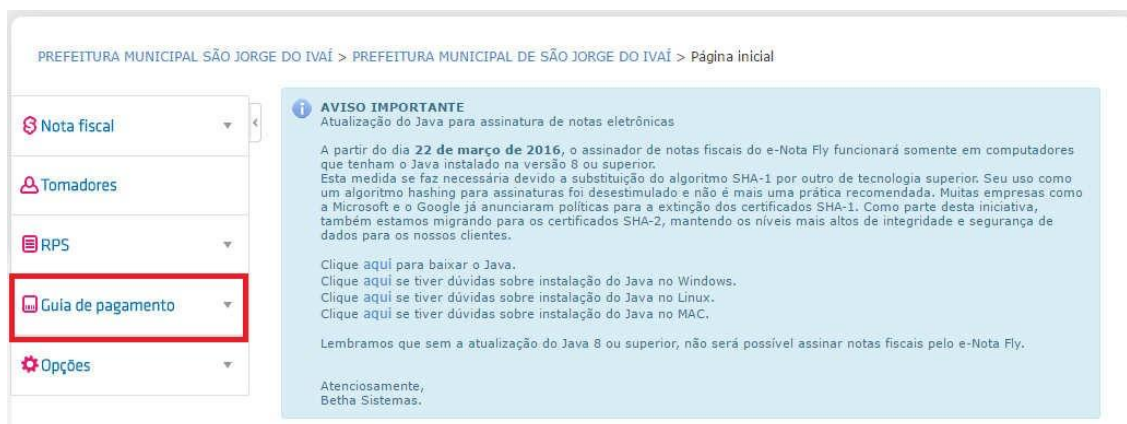

2º Passo (Gerar Guia): Abrirá uma “janela”, na qual aparecerá o exercício e a competência da guia. Favor conferir as informações, e clicar em [Gerar Guia](#), destacado na foto.

PREFEITURA MUNICIPAL SÃO JORGE DO IVAÍ > PREFEITURA MUNICIPAL DE SÃO JORGE DO IVAÍ > Gerar Guia

Nota fiscal Tomadores RPS Guia de pagamento Opções

Gerar guia

Dúvidas? Assista ao tutorial

Exercício: 2017

Serviços prestados Taxas diversas

Competências							
	Ação	Descrição	Vencimento	Nº de notas	Valor do serviço	Base de cálculo	Valor do imposto
1	Gerar guia	Janeiro	20/02/2017	3	60,00	60,00	3,00

Após clicar em Gerar Guia, abrirá outra “janela” de Resumo para geração de guia de pagamento, conferir novamente os dados, e clicar em CONFIRMAR.

Ir para Sair

PREFEITURA MUNICIPAL SÃO JORGE DO IVAÍ > PREFEITURA MUNICIPAL DE SÃO JORGE DO IVAÍ > Gerar Guia

Nota fiscal Tomadores RPS Guia de pagamento Opções

Gerar guia

Dúvidas? Assista ao tutorial

Resumo para geração da guia de pagamento

Competência: Janeiro

Número de notas emitidas: 3

Valor do serviço: 60,00 Base de cálculo: 60,00 Valor do ISS: 3,00

Confirmar Selecionar notas Voltar

OBS: Os dados que aparecerem neste manual são somente como modelo, foi usado apenas para ilustrar o manual.

3º Passo (Gerar Guia): Atentar-se na mensagem que aparecerá dizendo que a guia de pagamento foi gerada.

PREFEITURA MUNICIPAL SÃO JORGE DO IVAÍ > PREFEITURA MUNICIPAL DE SÃO JORGE DO IVAÍ > Gerar Guia

Nota fiscal
Tomadores
RPS
Guia de pagamento
Opções

Gerar guia

Dúvidas? Assista ao tutorial

✓ Guia de pagamento gerada

Exercício:
2017

Serviços prestados Taxas diversas

Competências

Ação	Descrição	Vencimento	Nº de notas	Valor do serviço	Base de cálculo	Valor do imposto
------	-----------	------------	-------------	------------------	-----------------	------------------

Se a mesma aparecer, clicar em “Emitir Guia”.

PREFEITURA MUNICIPAL SÃO JORGE DO IVAÍ > PREFEITURA MUNICIPAL DE SÃO JORGE DO IVAÍ > Página Inicial

Nota fiscal
Tomadores
RPS
Guia de pagamento
Opções

> Gerar guia
> Emitir guia
> Cancelar guia
> Consultar guia

AVISO IMPORTANTE

Atualização do Java para assinatura de notas eletrônicas.

A partir do dia **22 de março de 2016**, o assinador de notas fiscais do e-Nota Fly funcionará somente em computadores que tenham o Java instalado na versão 8 ou superior. Esta medida se faz necessária devido a substituição do algoritmo SHA-1 por outro de tecnologia superior. Seu uso como um algoritmo hashing para assinaturas foi desestimulado e não é mais uma prática recomendada. Muitas empresas como a Microsoft e o Google já anunciaram políticas para a extinção dos certificados SHA-1. Como parte desta iniciativa, também estamos migrando para os certificados SHA-2, mantendo os níveis mais altos de integridade e segurança de dados para os nossos clientes.

Clique aqui para baixar o Java.
Clique aqui se tiver dúvidas sobre instalação do Java no Windows.
Clique aqui se tiver dúvidas sobre instalação do Java no Linux.
Clique aqui se tiver dúvidas sobre instalação do Java no MAC.

Lembramos que sem a atualização do Java 8 ou superior, não será possível assinar notas fiscais pelo e-Nota Fly.

Atenciosamente,
Betha Sistemas.

Para atualizar suas informações de contato, acesse a opção Dados do Contribuinte.

4º Passo (EMITIR GUIA): Logo após ter clicado em “Emitir Guia” abrirá a seguinte tela.

PREFEITURA MUNICIPAL SÃO JORGE DO IVAÍ > PREFEITURA MUNICIPAL DE SÃO JORGE DO IVAÍ > Emitir Guia

Nota fiscal
Tomadores
RPS
Guia de pagamento
Opções

Emitir Guia

Dúvidas? Assista ao tutorial

Ano de exercício:
2017

Guias de ISSQN Guias do Auto de infração Guias de Taxas diversas

Guias de pagamento

Ação	Descrição	Vencimento	Nº da guia	Nº de notas	Valor do imposto	Acréscimos	Tx. Expediente	Total a pagar
	Janeiro	20/02/2017	2	3	3,00	0,00	0,00	3,00

Clicar no item que simboliza uma impressora destacado na foto acima.

5º Passo (EMITIR GUIA): Abrirá a seguinte tela, para que possa imprimir a guia.

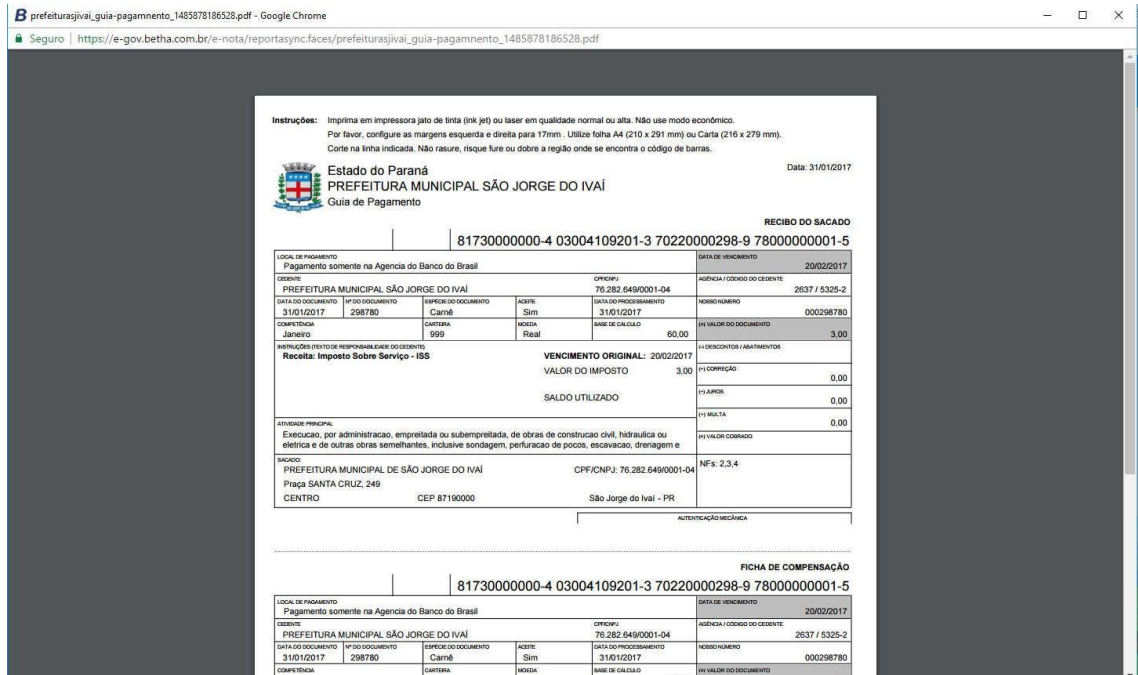

E por fim, para imprimir, basta clicar no item destacado na foto abaixo, e efetuar o pagamento na Agência do Banco do Brasil, ou agentes credenciados do mesmo.

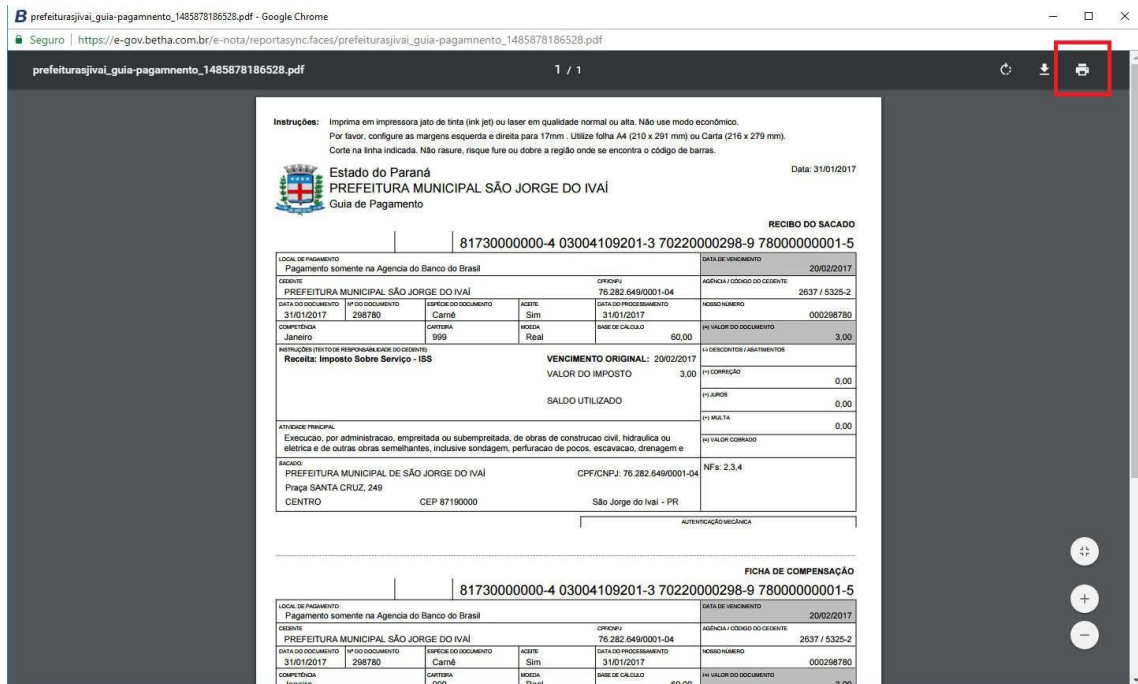

6º Passo (CANCELAR GUIA): Caso ocorra algum problema e necessitará de “CANCELAR” a guia, basta clicar na aba ao lado “CANCELAR GUIA”.

PREFEITURA MUNICIPAL SÃO JORGE DO IVAÍ > PREFEITURA MUNICIPAL DE SÃO JORGE DO IVAÍ > Página inicial

Nota fiscal

Tomadores

RPS

Guia de pagamento

- > Gerar guia
- > Emitir guia
- > Cancelar guia
- > Consultar guia

Opções

AVISO IMPORTANTE
Atualização do Java para assinatura de notas eletrônicas

A partir do dia **22 de março de 2016**, o assinador de notas fiscais do e-Nota Fly funcionará somente em computadores que tenham o Java instalado na versão 8 ou superior. Esta medida se faz necessária devido a substituição do algoritmo SHA-1 por outro de tecnologia superior. Seu uso como um algoritmo hashing para assinaturas foi desestimulado e não é mais uma prática recomendada. Muitas empresas como a Microsoft e o Google já anunciaram políticas para a extinção dos certificados SHA-1. Como parte desta iniciativa, também estamos migrando para os certificados SHA-2, mantendo os níveis mais altos de integridade e segurança de dados para os nossos clientes.

Clique aqui para baixar o Java.
Clique aqui se tiver dúvidas sobre instalação do Java no Windows.
Clique aqui se tiver dúvidas sobre instalação do Java no Linux.
Clique aqui se tiver dúvidas sobre instalação do Java no MAC.

Lembramos que sem a atualização do Java 8 ou superior, não será possível assinar notas fiscais pelo e-Nota Fly.

Atenciosamente,
Betha Sistemas.

Para atualizar suas informações de contato, acesse a opção Dados do Contribuinte.



Treinamento Fly e-Nota

Reduza custos e gerencie o ISS de forma mais eficaz, contratando módulos de treinamento de acordo com a sua necessidade.

BETHA Universidade Corporativa Betha
www.betha.com.br

Abrirá uma aba de Guias de ISSQN, onde estará listado a guia que foi gerada no passo anterior.

PREFEITURA MUNICIPAL SÃO JORGE DO IVAÍ > PREFEITURA MUNICIPAL DE SÃO JORGE DO IVAÍ > Cancelar Guia

Nota fiscal

Tomadores

RPS

Guia de pagamento

Opções

Cancelar Guia Dúvidas? Assista ao tutorial

Ano de exercício:

Guias de ISSQN Guias de Taxas diversas

Guias de pagamento

[Cancelar guia](#)

Ação	Descrição	Vencimento	Nº da guia	Nº de notas	Valor do imposto	Acréscimos	Tx. Expediente	Total a pagar
<input type="checkbox"/>	Janeiro	20/02/2017	2	3	3,00	0,00	0,00	3,00

[Cancelar guia](#)

7º Passo (CANCELAR GUIA): Verificar com muita atenção a guia que deseja cancelar, e clicar no “quadradinho” na aba “Ação”. Conforme foto abaixo.

Guias de ISSQN Guias de Taxas diversas

Guias de pagamento

[+ Cancelar guia](#)

Ação	Descrição	Vencimento	Nº da guia	Nº de notas	Valor do imposto	Acréscimos	Tx. Expediente	Total a pagar
<input checked="" type="checkbox"/>	Janeiro	20/02/2017	2	3	3,00	0,00	0,00	3,00

[+ Cancelar guia](#)

Após marcado o “quadrado” clicar em “CANCELAR GUIA”. Conforme foto abaixo.

Guias de pagamento

[+ Cancelar guia](#)

Ação	Descrição	Vencimento	Nº da guia	Nº de notas	Valor do imposto	Acréscimos	Tx. Expediente	Total a pagar
<input checked="" type="checkbox"/>	Janeiro	20/02/2017	2	3	3,00	0,00	0,00	3,00

[+ Cancelar guia](#)

ATENÇÃO: Prestar atenção na mensagem que aparecerá em verde avisando que a guia foi cancelada.

Cancelar Guia [Dúvidas? Assista ao tutorial](#)

Guia de pagamento cancelada

Ano de exercício:

Guias de ISSQN Guias de Taxas diversas

Guias de pagamento

[+ Cancelar guia](#)

Ação	Descrição	Vencimento	Nº da guia	Nº de notas	Valor do imposto	Acréscimos	Tx. Expediente	Total a pagar
+ Cancelar guia								

[+ Cancelar guia](#)

Se a mesma aparecer é por que ocorreu tudo bem.

OBSERVAÇÃO: Se caso o prestador de serviços, não efetuar esse procedimento acima todo mês (cujo haja notas geradas no período), o sistema gerará automaticamente no último dia útil subsequente ao mês anterior.

IMPORTANTE: O sistema espera até o último dia útil do mês subsequente para que o prestador gere a guia manualmente, se o mesmo não fizer, o

sistema automaticamente no último dia útil gerará a guia, e assim começará

8º Passo (Consultar Guia): Por fim, para consultar uma guia emitida, basta clicar em “Consultar Guia”.

PREFEITURA MUNICIPAL SÃO JORGE DO IVAÍ > PREFEITURA MUNICIPAL DE SÃO JORGE DO IVAÍ > Consultar Guia

Nota fiscal Tomadores RPS Guia de pagamento Opções

Consultar Guia [Dúvidas? Assista ao tutorial](#)

Ano de exercício: 2017 Situação: N - Não gerada Competência: 00 - Todas

Guias de pagamento

Consultar notas

Ação	Descrição	Situação	Vencimento	Nº da guia	Nº de notas	Valor do serviço	Valor do imposto/taxa	Acréscimos	Tx. expediente	Total a pagar	Pago em	Valor pago
1	Janeiro	Não gerada	20/02/2017		3	60,00	3,00	0,00	0,00	3,00		0,00

Consultar notas

OBS: Lembrando que os valores que estão aparecendo são apenas como modelo para o manual.

Em caso de dúvidas, favor entrar em contato com a Diretoria De Tributação, Fiscalização e Cadastro. Fone: (44) 3447-1122.